WESTERN DERGİSİ SAYI :5

RİNGO

CANGO

FOTOROMAN

•

KIZIL KARTALIN ÖLÜMÜ

SUAT YALAZ ve ALTINARAYICILAR

KIZIL KARTALIN ÖLÜMÜ

LÂF AN-LAMAZ BUNLAR!
SİZİ YOLLAMAK İÇİN...
MERASİM GEREK ANLAŞILAN!.
AL BA-KALIM!
BİR DAHA BURALA-RA GELMEYİN! GÖ-RÜYORSUNUZ..
YA!..
SİZİ ARAMIZDA GÖR-MEK İSTEMİYORUZ!..
SİZİN ANLAYACAĞI-NIZ LİSAN BUDUR. AL İŞTE...
ANLADIN MI ?!.

DEDEN VURUYORSUN? SUÇUMUZ NE?..
ANLAMADIYSAN DEVAM EDELİM !?..
BASTIĞINIZ KERVANLARI.. YAKTIĞINIZ ÇİFTLİKLERİ UNUTMADIK!
SİZLER DE TOPRAKLARIMIZI ALIP... BUFALOLARIMIZI ÖLDÜRMÜŞTÜNÜZ.
BUNLAR MAZİDE KALDI. ŞİMDİ BARIŞTAYIZ !..
BIRAKIN ONU!
BU KIZILDERİLİ DOSTU DA KİM ?!.
BİZ ONLARIN DOSTLARINI DA SEVMEYİZ, TIFIL OĞLAN!
ONUN DA DERSİNİ VERELİM.
KABADAYILARIN SİLÂHA SARILMASIYLA RİNGO'NUN ÇİFTE TABANCASININ KONUŞMASI BİR OLUR...
KA-POW!
POW!!

AYNI ANDA HIZLA DÖNEN RİNGO KENDİSİNİ AR-KADAN VURMAYA ÇALIŞANI DA SİLÂHSIZ BIRAKIR...
AL BAKA-LIM AHBAP. BU DA SANA!
KA-POW!
BARUT DUMANLARI DAĞILDIĞINDA....
SADECE BİR ŞEY SORACAĞIM YABANCI... KİMSİN SEN ?!
RİNGO DERLER BANA... TANIŞ-TIK MI ŞİMDİ ?!
VAY CANINA.. RİNGOY-MUŞ.. TE-VEKKELİ DEĞİL!.
KASABALILARIN HOŞNUTSUZ BAKIŞLARI ÖNÜNDE KIZILDE-RİLİLER İHTİYAÇLARINI ALIRLAR....
RARKİN'LE ADAMLARI DA SAHNEYİ SEYREDEN-LERİN ARASINDAYDI...
YAZIK! BİR ŞEY YAPA-MIYO-RUZ..
ALDIR-MA! BU YİYECEK ÇOK DA-YANMAZ
BİTİNCE TEK-RAR GELECEK-LER BURAYA!!!!
O ZAMAN RİNGO DA BURDA OL-MAYACAK!.

ONLARI AÇ BIRAKARAK AYAKLANMAYA ZORLAYACAĞIZ...
ÇİFTLİKLERİ BASACAKLAR YİNE...
BİZ DE TOPRAKLARINI ELLERİNDEN ALACAĞIZ!..
KÖYÜNÜZE KADAR SİZİNLE GELECEĞİM...
YOLUNUZA BAZI ÇAKALLAR ÇIKABİLİR!..
SANA VE TABANCALARINA MİNNETTARIZ RINGO!
SONRA
YANLARINDA BİR SOLUK BENİZLİ VAR.
DURUM ANLAŞILDIKTAN SONRA.
ADINI DUYMUŞTUK..
İYİ YÜREKLİ SİLAHŞÖR RINGO!
ÇOCUKLUĞUN ARAMIZDA GEÇTİ..
BEN YALNIZ BULUT SENİ KARDEŞ SAYIYORUM!...
SOLUK YÜZLERDEN KARDEŞ OLMAZ...
BÜTÜN SOLUK YÜZLER DÜŞMANIMIZDIR...
O DA NE OLSA BİR SOLUK YÜZ!!!...
KIZIL KARTALA ALDIRMA!

YALNIZ BULUT YAŞLI VE YORGUN BİR ŞEF!!.
SEBEPSİZ SAVAŞ ÇILGINLIKTIR!.
SAVAŞMAK İÇİN SEBEP GEREKMEZ...
BİR APAÇİ SAVAŞÇI DOĞAR!.
..VE SAVAŞÇI OLARAK ÖLÜR!..
POW! POW!
SOLUK YÜZLÜLERİ KENDİ SİLAHLARIYLA YENECEĞİZ!
ELİN ÇABUK, GÖZÜN KESKİNMİŞ!!!!
BOY ÖLÇÜŞEBİLİR MİSİN BENİMLE!?.
SEBEP YOK!..
BELKİ BİR GÜN BİR SEBEP OLUR?..
BİLİNMEZ Kİ?
YOKSA KORKUYOR MUSUN BENDEN, RİNGO?!.
HAYATIN DEĞERİNİ BİLEN KORKAK SAYILMAZ, KIZIL KARTAL!

YAŞINA GÖRE AKILLI LÂF EDİYORSUN...
ÇOK GEZ-DİM.....
ÇOK ŞEY GÖRDÜM... KIZIL KARTALA GÖZ KULAK OLMAK GE-REK
DOĞ-RU!..
DAVRA-NIŞLARI BENİ ÜZÜ-YOR.
BİR ŞEYLER YAPMA-LI!.
İŞE KASA-BADAN BAŞLAYA-CAĞIM!
KASABANIN İLERİ GELENLE-RİNİ ETRAFINDA TOPLA-YAN RİNGO...
GEÇMİŞİ UNUTMA-MIZ LÂ-ZIM...
ONLAR KADAR BİZİM DE HA-TALARIMIZ OLDU...
MANASIZ ÇA-TIŞMALARA ARTIK BİR SON VERMELİYİZ!.
ONLARIN DA İNSAN OL-DUĞUNU UNUTMA-MALIYIZ!.
HAK-LISIN.. ON-LARA DAİ-MA KÖTÜ DAV-RAN-DIK.
DAHA ANLA-YIŞLI OLABİ-LİRDİK OYSA....
YALNIZ BULUT'A SÖYLE, KASA-BADAN İHTİ-YAÇLARINI ALA-BİLİRLER!!!
İŞİTTİN Mİ PATRON?!
EVET, MAK.. ALDIRMA...
SEN ÇOCUKLARI TOPLA!
LARKİNİN PLÂNLARINDAN HABERSİZ RİNGONUN İÇİ RAHAT-TIR...
ŞİMDİLİK İŞLER DÜ-ZELDİ.

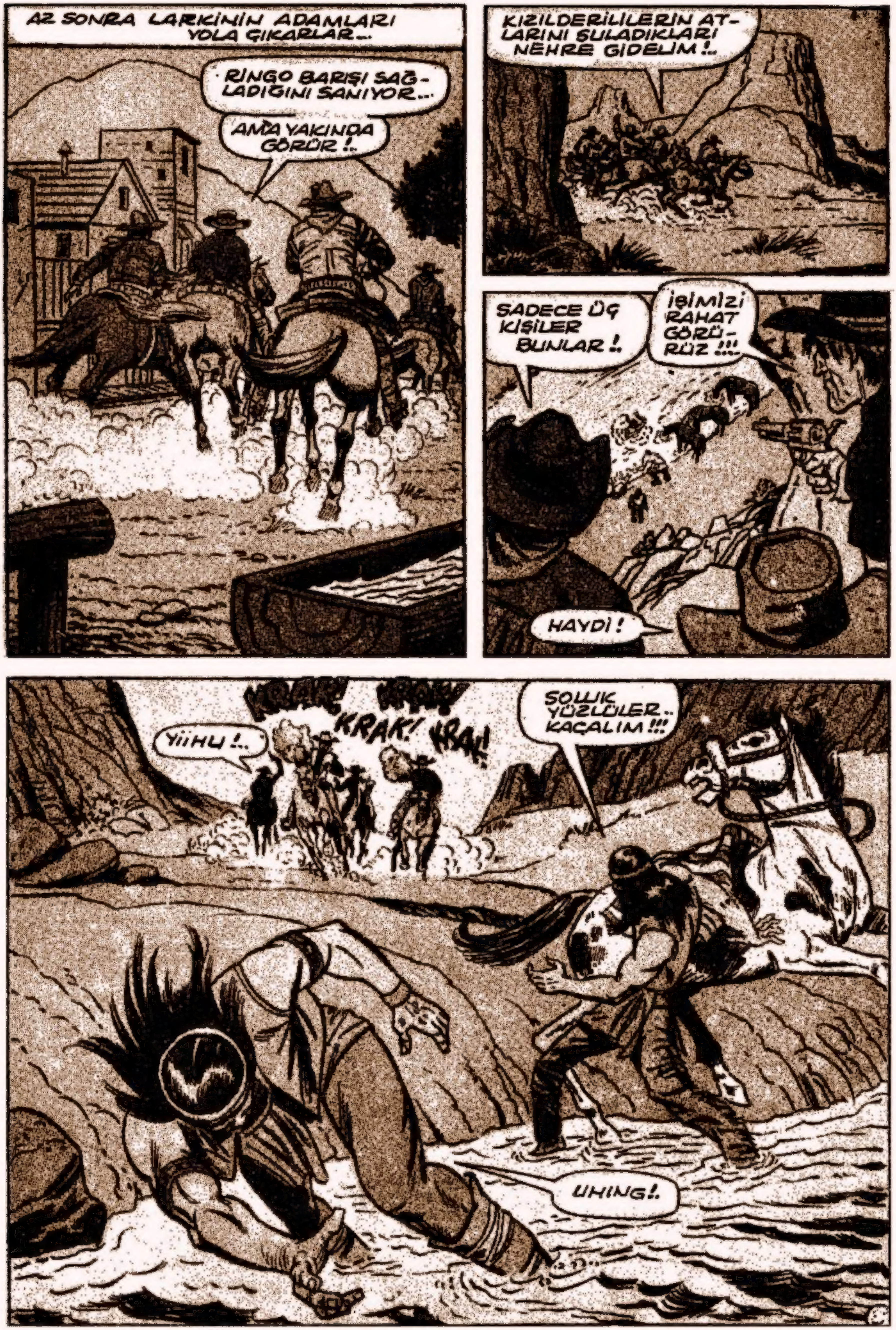
AZ SONRA LARKİN'İN ADAMLARI YOLA ÇIKARLAR...
RINGO BARIŞI SAĞLADIĞINI SANIYOR...
AMA YAKINDA GÖRÜR !..
KIZILDERİLİLERİN ATLARINI SULADIKLARI NEHRE GİDELİM !..
SADECE ÜÇ KİŞİLER BUNLAR !.
İŞİMİZİ RAHAT GÖRÜRÜZ !!!
HAYDİ !
YIIHU !..
KRAK! KRAK!
SOLUK YÜZLÜLER.. KAÇALIM !!!
UHING !.

LARKİNİN ADAMLARI KANLI OYUNLARINI OYNARKEN..
KASABADAKİ DÜRÜST BEYAZLAR SİZE MAL SATMAĞA HAZIRLAR.
EMİN MİSİN, RİNGO?
EVET! AZ ÖNCE KENDİLERİYLE KONUŞTUM!!
ONLARIN DİLİ YILANLARIN Kİ GİBİDİR!!.
HAYIR! BANA İNANIN..
SADECE BARIŞ İSTİYORLAR..
O NE?
KARDEŞLERİMİZİ VURDULAR!!.
SOLUK YÜZLERİN İŞİ!
FAKAT..
SU BAŞINDA KASABALILARDAN BİR KAÇ KİŞİ SALDIRDI!!..
İŞTE BEYAZLARLA BARIŞIN SONU!!!..
BİR YANLIŞLIK OLMALI!!
YETER! YALANLARINI DİNLEYECEK DEĞİLİZ.
BUNU YANLARINA BIRAKMAYACAĞIM....
İNTİKAM ALINACAK!.

BÜYÜK RUH YARDIMCIM OLSUN. HUGH!
KAVGAM BAŞLIYOR ARTIK !!!!
KARDEŞLERİMİN ÖCÜNÜ ALACAĞIM ERGEÇ!. HUBAA!
ARDIMDAN GELMEZSENİZ DE—
TEK BAŞIMA GİDECEĞİM.
DUR! BU YAPTIĞIN ÇILGINLIK!! BUNU HEPİMİZ ÖDEYECEĞİZ.. DUR !!...
LÂF ANLAYACAK GİBİ DEĞİL !!!...
SİZE SALDIRANLARI BULUP GETİRİRSEM BELKİ VAZGEÇER?
TANIRMISINIZ ONLARI?
EVET.

RINGO ATINA ATLAR VE KASABAYA YOLLANIR...
SİZİ ÇAKALLAR SİZİ !.. BENİ BÖYLE YALANCI ÇIKARIRSINIZ HA !?..
O SIRADA KASABADA.......
İYİ İŞ GÖRDÜK PATRON !..
YETMEZSE...KIŞKIRTMAĞA DEVAM EDERİZ ?!..
RINGO ÖFKEDEN SAPSARI KAPIDA GÖRÜNÜR...
FENA YAPACAĞIM SİZİ HAİN HERİFLER. ALÇAKLAR !!..
İŞTE TARİF EDİLENLER ORADA !!!
HEY SİZ !. YAVAŞÇA DÖNÜN BAKALIM !!..
KALLEŞLİĞİNİZİN HESABI SORULACAK ŞİMDİ !!!...
NE DEMEK İSTİYORSUN ?!..
ÇILDIRDIN MI ? NEDEN BAHSEDİYORSUN ?!.

YERLİLERİN KÖYÜ-NE GİDECEĞİZ...
ONLARA SALDIRANLAR YARGILANACAK!..
BİR YERE GİT-ME-YİZ!.
VAY! AYNA-DAN GÖRDÜ-ĞÜM MANZA-RAYA BAK!?

ARKAMDAN SİLÂH ÇEKENLERİ AFFETMEM!
BU DEFA ARKANDA...
ÇOK SİLÂH VAR...
RİNGO.. TESLİM OL!!!
EYVAH, KOLUM!
AH! ELİM...
KA-POW!
POW!
SİLÂHLAR YERE DÜŞSÜN HELE...
SAYALIM BAKALIM, ÇOK MU?!
KA-POW!
ELİN BU KADAR YAVAŞSA İSKÂMBİL BİLE OYNAYAMAZSIN!
NE DERSİNİZ? BİR EL DAHA ÇEVİRELİM Mİ?!
HA..HAYIR..YETER!!!
O HALDE YOLA ÇIKALIM!
SONRA..
ADAMLARI TESHİS ETTİNİZ...ONLARI ŞERİFE TESLİM EDECEĞİM...
SEN SÖZÜNÜ TUTTUN.. BARIŞ DEVAM EDECEK!
YARGILANACAKLAR!

SALDIRGANLARIN YAKALANDIĞINI KIZIL KARTAL DA ÖĞRENMELİ,
BEYAZ BULUT!
KÖYDEN AYRILDI... NEREYE GİTTİĞİNİ NE YAPTIĞINI BİLMİYORUZ,
ONU BULMAK ZOR, RINGO!..
ŞEF BUNLARI SÖYLEDİĞİNDE KIZIL KARTAL HEDEFİNE YAKLAŞIYORDU......
SOLUK BENİZLİLER TOPRAKLARIMIZI ALDI... DAVARLARIMIZI ÖLDÜRDÜ...
İNTİKAM VAKTİDİR!..
CRRASH!
İNTİKAM!..
O NE?!..

KARŞI KOYMA-GA KAL-KIŞMA!
SİLÂHI ALABİL-SEM !!!
KİM-SİN..
NE İSTİ-YORSUN ?!
BİRAK ONU ELİN-DEN!
BİR YERLİNİN BÖYLE SİLAH KUL-LANABİLMESİ HAYRET...
KIYMETLİ NEYİN VARSA İSTİYORUM.
BEN BİR ŞEY ALMA-DIM!
BİZDEN ALDIĞINIZ HERŞEYE KARŞI-LIK BU!...
HEPSİNİ ÖDETTİRECE-ĞİM SİZE!
KIZIL KAR-TALI DUR-DURAMA-YACAKLAR
BU ÇEVREDE YAŞAYAN BEYAZLARA KORKU VE DEHŞET SAÇACAĞIM!!...

KIZIL KARTAL DÜŞÜNDÜKLERİNİ GERÇEKLEŞTİRİR...
PARAYI AL... ADINI DUYDUM.. ÖLMEĞE NİYETİM YOK !!!...
CESARETİN YOK AMA AKLIN VARMIŞ !!
BİR KIZILDERİLİNİN SİLAHINDAN BEKLEMİYORDUN BU İSABETİ DEĞİL Mİ ?!.
BUNU ÇANTANDAKİ PARARAYLA ÖDEYECEKSİN !..
ŞU MEŞHUR KIZILDERİLİ SOYGUNCU !
SOYGUNCU DEĞİLİM !. BİZDEN ALDIKLARINIZI GERİ ALIYORUM !!
KIZIL KARTALI KİMSE YAKALAYAMAZ !..

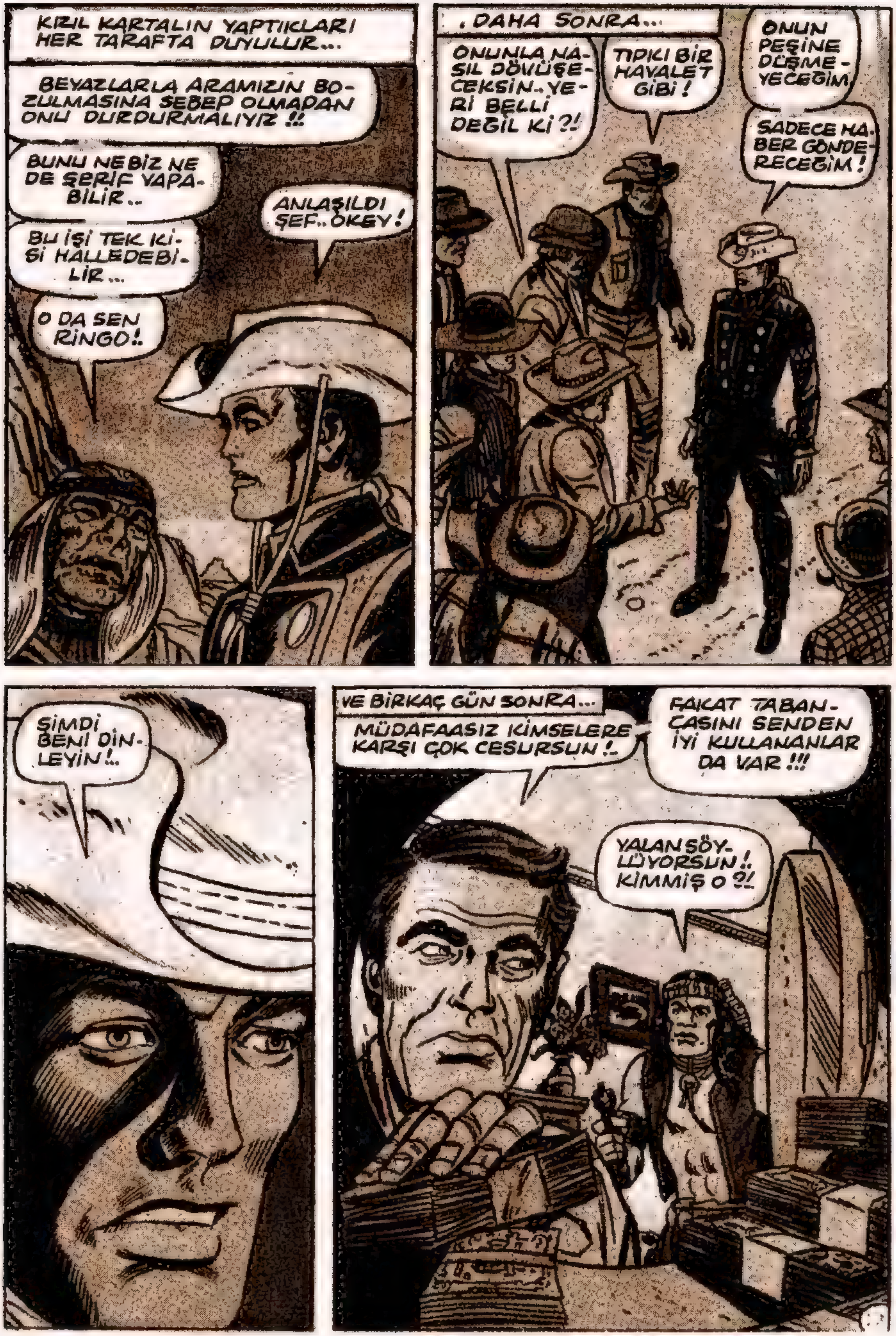
KIZIL KARTALIN YAPTIKLARI HER TARAFTA DUYULUR...
BEYAZLARLA ARAMIZIN BOZULMASINA SEBEP OLMADAN ONU DURDURMALIYIZ !!
BUNU NE BİZ NE DE ŞERİF YAPABİLİR..
ANLAŞILDI ŞEF.. OKEY!
BU İŞİ TEK KİŞİ HALLEDEBİLİR...
O DA SEN RİNGO!.
.DAHA SONRA...
ONUNLA NASIL DÖVÜŞECEKSİN.. YERİ BELLİ DEĞİL Kİ ?!
TIPKI BİR HAYALET GİBİ!
ONUN PEŞİNE DÜŞMEYECEĞİM.
SADECE HABER GÖNDERECEĞİM!
ŞİMDİ BENİ DİNLEYİN!..
VE BİRKAÇ GÜN SONRA...
MÜDAFAASIZ KİMSELERE KARŞI ÇOK CESURSUN!.
FAKAT TABANCASINI SENDEN İYİ KULLANANLAR DA VAR!!!
YALAN SÖYLÜYORSUN!.. KİMMİŞ O ?!.

ÇIKSIN KARŞIMA BAKALIM!
RİNGOYLA KARŞILAŞABİLİR MİSİN?!
PEK TABİİ!
RINGO'NUN İSTEDİĞİ OLMUŞTU...
YARIN GÜNEŞ TEPEDEYKEN SENİ KAKTÜS GEÇİDİNDE BEKLEYECEK!
İSTEDİĞİM BUYDU!
YANINA ADAM İSTER MİSİN?
GEREKMEZ DOSTUM!
VE ERTESİ GÜNÜ...
KIZIL KARTAL CESUR BİR SAVAŞÇI...
ONU ÖLDÜRMEK İSTEMEM.
SADECE YOLA GETİRMELİYİM ONU...
DÖVÜŞTEN SONRA ONUNLA KONUŞURUM...
ÖLÜMÜNE GELDİN RİNGO!
SENİ YOLA GETİRECEĞİM, KARTAL!
HALKINLA BEYAZLARIN ARASINDA BARIŞ BOZULMAMALI!
BİRAZ SONRA TAMAMEN SUSACAKSIN!
O BİLİNMEZ!
18

KIZIL KARTAL TABANCASINA EL ATMIŞTIR Kİ...
YILAN... KIZIL KARTALI SOKACAK!
BİR AN RAKİBİNİN HAYATINI KURTARMAK AMACIYLA.....
... SİLÂHINI YILANA BOŞALTTI...
İŞTE... SANA SÖYLEMİŞTİM!
KIZIL KARTALI KİMSE YENEMEZ!
BENİ VURAMADIN BİLE!..
19

BİR SÜRE SONRA RİNGO KENDİNE GELDİ..
KURŞUN SADECE ŞAKAĞIMI SIYIRMIŞ.. BENİ ÖLDÜ SANIYOR!.
KARŞISINA ÇIKTIĞIMDA ŞAŞIRACAK!!
TWEEEEETT!
ÇOK UZAKLAŞMAMIŞTIR. ONA YETİŞMELİYİM.
İZLERİ TAKİP ETMELİ!.
DAĞLARA DOĞRU GİDİYOR!.
VAY!.. RİNGO ÖLMEMİŞ!!
PEŞİMDEN GELMEKLE HATA ETTİN.. BU DEFA..
SENİ TOPRAĞA MIHLAYACAĞIM..
KENDİNİ KOLLA!.
20

RİNGO KIZIL KARTALI ANCAK KURŞUNU İLE DURDURABİLECEĞİNİ ANLAMIŞTIR......
KA-POW!
KRAK!
VE BU DEFA HEDEF KIZIL KARTAL OLUNCA...
KAZANDIN RİNGO!..
AMA BİR GERÇEK SAVAŞÇI GİBİ...
ŞEREFLE ÖLÜYORUM!
CESUR SAVAŞÇIDIN KIZIL KARTAL!..
ADIN UNUTULMAYACAK!
21

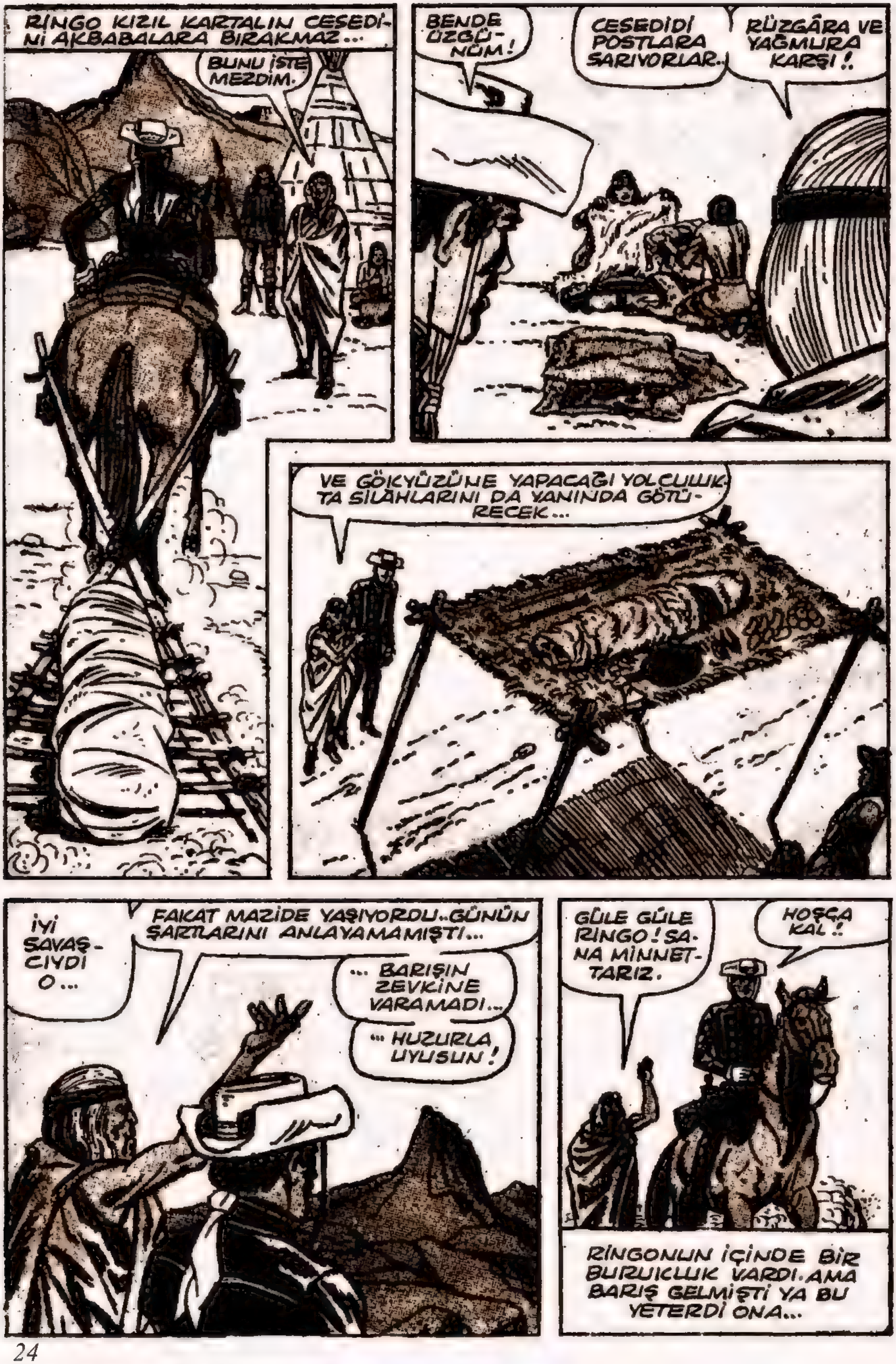
RİNGO KIZIL KARTALIN CESEDİNİ AKBABALARA BIRAKMAZ...
BUNU İSTEMEZDİM.
BENDE ÜZGÜNÜM!
CESEDİDİ POSTLARA SARIYORLAR.
RÜZGÂRA VE YAĞMURA KARŞI!.
VE GÖKYÜZÜNE YAPACAĞI YOLCULUKTA SİLAHLARINI DA YANINDA GÖTÜRECEK...
İYİ SAVAŞÇIYDI O...
FAKAT MAZİDE YAŞIYORDU..GÜNÜN ŞARTLARINI ANLAYAMAMIŞTI...
... BARIŞIN ZEVKİNE VARAMADI...
... HUZURLA UYUSUN!
GÜLE GÜLE RİNGO! SANA MİNNETTARIZ.
HOŞÇA KAL!
RİNGONUN İÇİNDE BİR BURUKLUK VARDI. AMA BARIŞ GELMİŞTİ YA BU YETERDİ ONA...

GEÇEN SAYILARIN ÖZETİ

MEKSİKALI SİLÂH TÜCCARI K. GİLERMO, KIZILDERİLİLERİ AMERİKALILARA KARŞI SİLAHLANDIRMAKTADIR... ÇAVUŞ ROSS'UN İDARESİNDEKİ BİR GRUP TEKSASLI SÜVARİ, GİLERMONUN MALİKÂNESİNDEKİ KAMARRO VE BRENDA'YI KURTARMAK İÇİN MEKSİKA SINIRINI GEÇERLER...

PABLO!
UFF!
ONU SEN KAÇIRDIN ROZİTA!.. GEBERTECEĞİM SENİ!
PALAVRA TEHDİTLERİ BIRAK BABALIK! TAM ZAMANINDA GELDİN!
NE.. NE DEMEK İSTİYORSUN!
UZAKTAN ASKERLİK OYNAMAYA KALKTIN AMA BU SANA PAHALIYA MAL OLACAK!
SENİ TEKSASA GÖTÜRMEDEN ÖNCE BRENDA'YI BULALIM!
DELİ MİSİN?.. EVİMDEN DIŞARI ÇIKAMAZSIN!.
O ZAMAN SENDE BİZİMLE BERABER ÖBÜR DÜNYAYI BOYLARSIN, GİLERMO!

HAYVANLARIN ÇIKARDIĞI GÜRÜLTÜ DON GİLERMONUN ÇİFTLİĞİNDEN DUYULUYORDU...
VAY CANINA! BU GÜRÜLTÜ DE NE?
KAMARO'NUN BİR ANLIK GAFLETİNDEN FAYDALANAN GİLERMO KAPIYA ATILIR...
HA HA HA !..
GENE KAFESE GİRDİN YAVRUM! HE HE HE !..
BLAM
MERAK ETME, ÇOK KALMAM!
BANG
BUDALA GİBİ TUZAĞA DÜŞTÜK !!..

HAVA KARARMAYA BAŞLARKEN, DANİEL ROSS KAFASINDAKİ PLÂNI TATBİKE KOYULUR...
ŞU HAYVANLARI BİRARAYA TOPLAMAK İÇİN CANIMIZ ÇIKTI... ARTIK HAREKETE GEÇELİM!
HERŞEY HAZIR GRANT... YÜRÜYELİM!
BİRAZ SONRAKİ KARIŞIKLIKTA DİKKATLİ OL TIM... BİRBİRİMİZİ KAYBEDEBİLİRİZ!!.
BEN KENDİMİ KORURUM MERAK ETME!!
HAYDİ SÜRÜN HAYVANLARI!.

SİLÂH SESİNDEN ÜRKEN HAYVANLAR BİR ÇIĞ GİBİ ÇİFTLİĞE DOĞRU AKMAYA BAŞLARLAR...

BU HAYVANLAR KUDURMUŞ!
AMERİKALILAR ÖNLERİNE KATMIŞ ONLARI!
ÇABUK KAPILARI KAPAYIN!

GÜRÜLTÜYE BAKARSAN ORDU GİBİ BİRŞEY GELİYOR !?
AMERİKALI ARKADAŞLARINDIR ! ETRAFTA DOLAŞIYORLARDI !
ROSS OLMALI... BU ONUN İŞİDİR !!
DİNLE YAVRUM ! BU PATIRDI BİTİNCEYE KADAR BİR YERDE SAKLAN YOKSA HARCANIR GİDERSİN !!
BU ARADA BRENDAYI MUHAKKAK BULMALIYIZ !
BİRKAÇ KİŞİYLE BU İŞİN ALTINDAN KALKAMAZ !
BU SIRADA GÖZLERİ DÖNMÜŞ HAYVANLARIN HÜCUMUNA DAYANAMAYAN KAPI KIRILMIŞTIR...

ASKERLER BU GEDİK-TEN İÇERİ GİRDİLER...
ŞU YILAN YUVASINI DARMADAĞAN EDİN ÇOCUKLAR!
ÖNCE SENİ TEMİZ-LEYELİM!
NEREDESİN SENYOR? RANGERSLER HÜCUMA GEÇTİ!.
NEDEN İÇERİ SOK-TUNUZ ONLARI, BUDALALAR!?.
HEPİNİZ UYUDUNUZ ALÇAKLAR!
SIĞIR SÜRÜSÜ-NÜ ÜZERİMİZE SALDIRTTILAR!
TOPLA BİLE KARŞI KOYAMAZDIK!
HAYVANLAR! SİZLERE BUNUN İÇİN Mİ PARA VERİ-YORUM!
SIĞIRLAR YÜZÜNDEN KENDİMİ-Zİ SAVU-NAMADIK!.

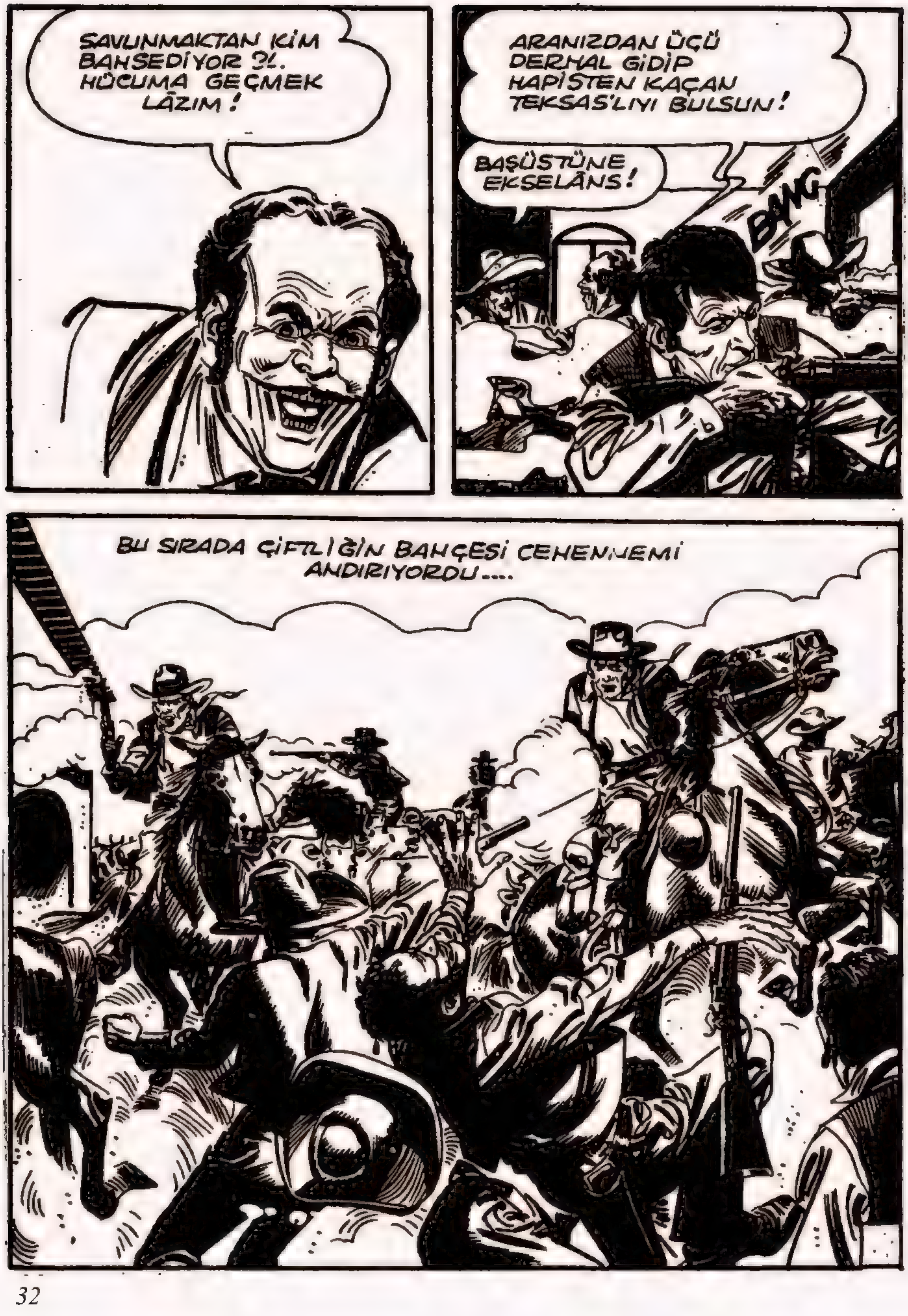
SAVUNMAKTAN KİM BAHSEDİYOR ?!. HÜCUMA GEÇMEK LÂZIM!
ARANIZDAN ÜÇÜ DERHAL GİDİP HAPİSTEN KAÇAN TEKSAS'LIYI BULSUN!
BAŞÜSTÜNE, EKSELÂNS!
BANG
BU SIRADA ÇİFTLİĞİN BAHÇESİ CEHENNEMİ ANDIRIYORDU....

İLK HAMLEYİ BAŞARDIK ÇAVUŞ !. AMA BU ADAMLAR BİRDEN ÇOK KALABALIK !
HAKLISIN GRANT! TOZ BULUTUNDAN KAÇ KİŞİ OLDUĞUMUZ ŞİMDİLİK GÖRÜNMÜYOR, AMA BU ÇOK SÜRMEZ !.
HAVA SERİNLEDİ ÇOCUKLAR. ŞU ÇİTLİĞİ TUTUŞTURUP BİR GÜZEL ISINALIM !
ÇAVUŞUN EMRİNİ YERİNE GETİRMEK ÜZERE TİM ATILIR...
ŞU SAMAN YIĞINI DA NE GÜZEL YANAR !

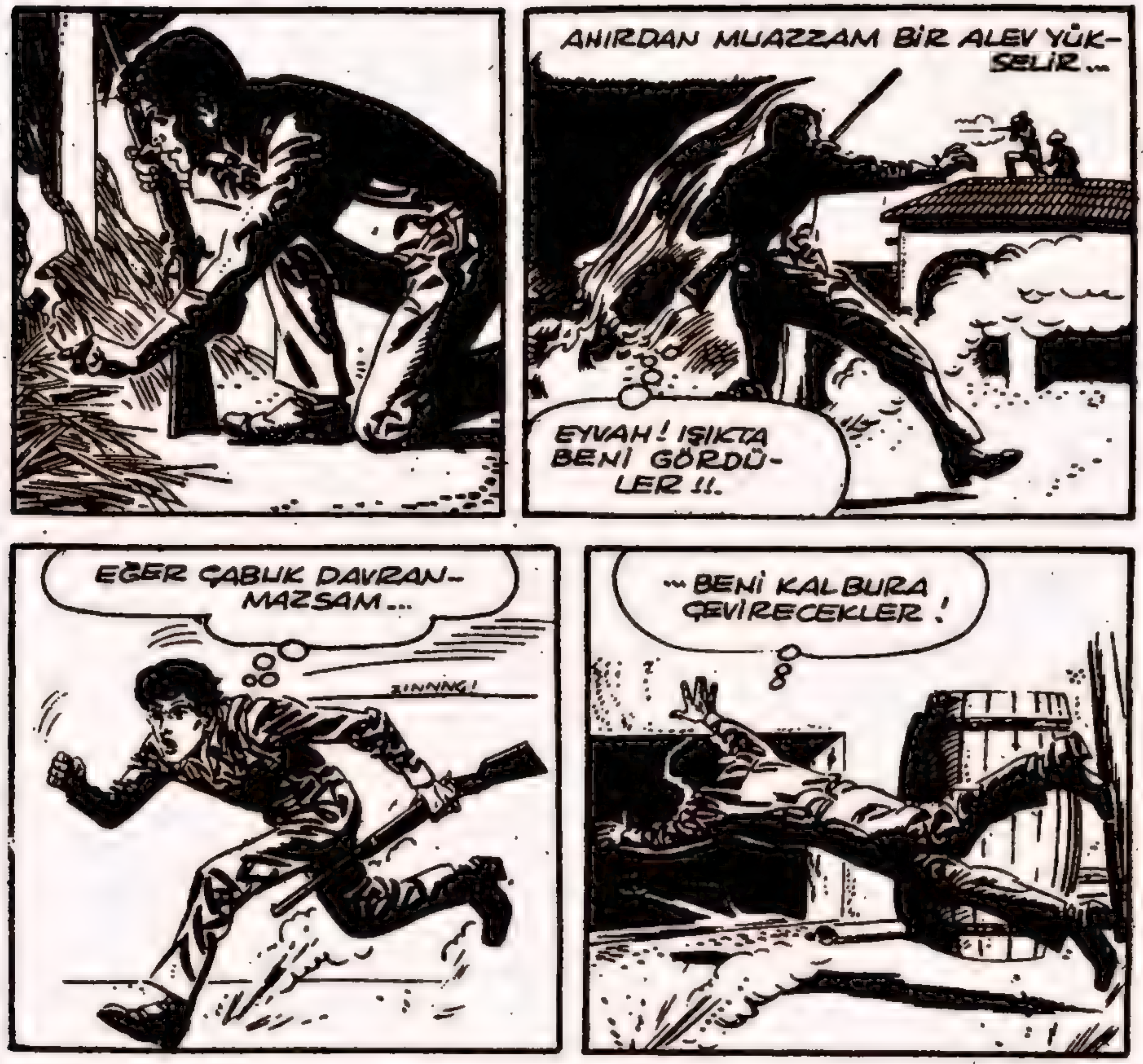

AHIRDAN MUAZZAM BİR ALEV YÜKSELİR...
EYVAH! IŞIKTA BENİ GÖRDÜLER!!.
EĞER ÇABUK DAVRANMAZSAM...
ZINNNG!
...BENİ KALBURA ÇEVİRECEKLER!
TİM KENDİSİNİ BİR BODRUMDA BULUR...

BU SIRADA ONUN ÜSTÜNDEKİ KATTA...
YUKARI ÇIKACAK BİR DELİK BULMALI!
ŞU KAPIYA VURANLARLA DA İŞİMİZ VAR!!.
BİRKAÇ SANİYE SONRA...
MUTFAĞA BAK MIGUEL! AMA DİKKAT ET, SİLÂHLI!
DIŞARDAKİLER YETMİYORMUŞ GİBİ BİR DE İÇERDEKİ AMERİKALIYLA UĞRAŞIYORUZ!
BENİ Mİ ARIYORDUNUZ BEYLER!?.
VAY ALÇAK!
TEMİZLEYİN ŞUNU!

MEKSİKALILAR TETİĞE DOKUNMADAN KAMARO'NUN SİLÂHI KONUŞUR....
BENİMLE UĞRAŞAN BELÂSINI BULUR !.. GÜLE - GÜLE BEYLER !...
BANG
BANG
ATEŞ ETME ! TESLİM OLUYORUM !
KARARINI BEĞENDİM !
BU EVDE BİR SİLÂH DEPOSU OLMALI... NE DERSİN AMİGO !?
PEKİ SİNYOR... YERİNİ GÖSTEREYİM !
AŞAĞIDA. BODRUMDA !
PEKİ DOSTUM.. ARTIK SANA İHTİYACIM KALMADI !!!.
GİT BİRAZ UYU !
UFF !

KÖŞKÜNÜN HAVAYA UÇMASINA SİNYOR GİLERMO ÇOK BOZULACAK.
KAMARO MAHZENİN KAPISINI AÇTIĞI SIRADA.....
ELLER YUKARI ARKADAŞ!
TİM! ÖDÜMÜ KOPARDIN!!. DIŞARDA BİZDEN KAÇ KİŞİ VAR?
ÜÇ DÖRT KİŞİ.. AMA ŞURAYA BAK!!..
BİNAYI GÖKLERE UÇURACAK BARUT DOLU!
DEMEK İKİMİZ DE AYNI ŞEYİ DÜŞÜNMÜŞÜZ!!..

ABLAMIN NERDE OLDUĞUNU BİLİYOR MUSUN ?!.
BU EVİN İÇİNDE OLMALI !.. AMA SEN MERAK ETME. ONU ERGEÇ BULACAĞIZ !!..
ACELE ETMELİ-YİZ !
DUR HELE... ÖNCE NASIL ATEŞLEYECE-ĞİMİZİ HESAP-LAYA-LIM !?
BEN SANA NE YAPACA-ĞINI GÖSTERİRİM. BEŞ DAKİKA BEKLEDİKTEN SONRA ATEŞLERSİN. BU SIRADA BEN BREN-DAYI BULU-RUM !!..
GENE Mİ SİZ ?!.
NERDE OLDUĞUNUZU MERAK ETMİŞTİM SİNYORA ?!.
BU ODADAN SAKIN DIŞARI ÇIKMAYIN !
EVET KÜÇÜK HANIM! DOĞRU TAHMİN ETTİN !!..
YAKİ !

ONLAR TEKSASLI RANGERSLER ! SİZİN PARALI ASKERLERİ-NİZ KOLAY KARŞI KOYAMAZ-LAR !
HA! HA! EĞER BAŞARIRLARSA SENİNLE BERABER KAÇARIZ !?..
DEMEK BENİ KENDİNİZE SİPER EDE-CEKSİNİZ ?!
BU SIRADA....
ÖTEKİLER DÖĞÜŞÜRKEN SEN BURADA NE ARIYORSUN ?
SENİN ARADIĞIN ŞEYİ, GİLERMO ! ANLIYORSUN YA ?!.
BENİMLE BÖY-LE NASIL KO-NUŞURSUN !! ÇABUK DÖVÜŞ-MEYE GİT !.
EMİRLERİN BANA VIZ GE-LİR ARTIK DON GİLER-MO !.
ÇİFTLİĞİNİ KORUMAK İSTİYORSAN KENDİN DÖĞÜŞ !..

SENİ GEBERTMEK LAZIM KÖPEK!
O KADAR KOLAY DEĞİL BU SİNYOR!
BANG BANG
KURTLAR GİBİ ARANIZDA BOĞUŞUYORSUNUZ HAYDUTLAR!
SENİ HER ALMAYA GELİŞİMDE MUHAKKAK BİRİNİ TEMİZLEMEM GEREKİYOR YAVRUM! HAYDİ YÜRÜ BAKALIM!
BIRAK BENİ KATİL!.
BİR YERE KAÇAMAZSIN ARTIK!.
YAKİ BİZİMLE GEL DEDİ... GELECEKSİN!
İMDAAAT!

YARDIM ET DE BAĞLA-YALIM YIR-TIK SURAT!
YA BENİM SİLÂH-LARIM NE OLACAK?
KAYBEDECEK VAKTİMİZ YOK! DON GİLERMO'NUN BÜTÜN ALTINLARINI ALDIM. ONLARLA SİLÂH ALIRIZ.
HAYDİ ŞİMDİ ÇABUK KAÇALIM!
BU SIRADA KAMARO'NUN TARİF ETTİĞİ GİBİ, TİM, YERE BARUTU SERPEREK GERİLİYORDU...
... YÜZ OTUZ BİR... YÜZ OTUZ İKİ...

KAMARO BEŞ DAKİKA DEDİ YA BİR AKSİLİK OLURSA !?..
BU SIRADA KAMARO KİMSEYE GÖRÜNMEDEN EVİN ÜST KATINA ÇIKMAKTAYDI ...
HER SANİYEM SAYILI... ÇABUK OLMALI...
BİRDEN.....
DON GİLERMO!
İM... İMDAT!..
BRENDA NERDE?!
YAKİ KAÇIRDI ONU...AH!.

EV NERDEYSE HAVAYA UÇACAK!.. İNŞALLAH BRENDA UZAKTADIR!.
BEŞ DAKİKA DOLDU.. ARTIK ATEŞLEMEM LAZIM!!..
SENİ KAYBETMİŞTİM TİM! NERDEN GELİYORSUN?
DİKKAT EDİN! SİLÂH DEPOSU PATLAMAK ÜZERE!
DİKKAT!!...
KULAKLARI SAĞIR EDEN BİR GÜRÜLTÜYLE EVİN ÖNÜ YIKILIR....
BOUM

BEGENDİM BU İŞİ EV-LÂT !
KAMARO İLE BRENDA EVDEN ÇIKTILAR MI ?!..

BUNU SORMAK İÇİN ARTIK ÇOK GEÇ ! YÜRÜ-YÜN ÇOCUKLAR !!..

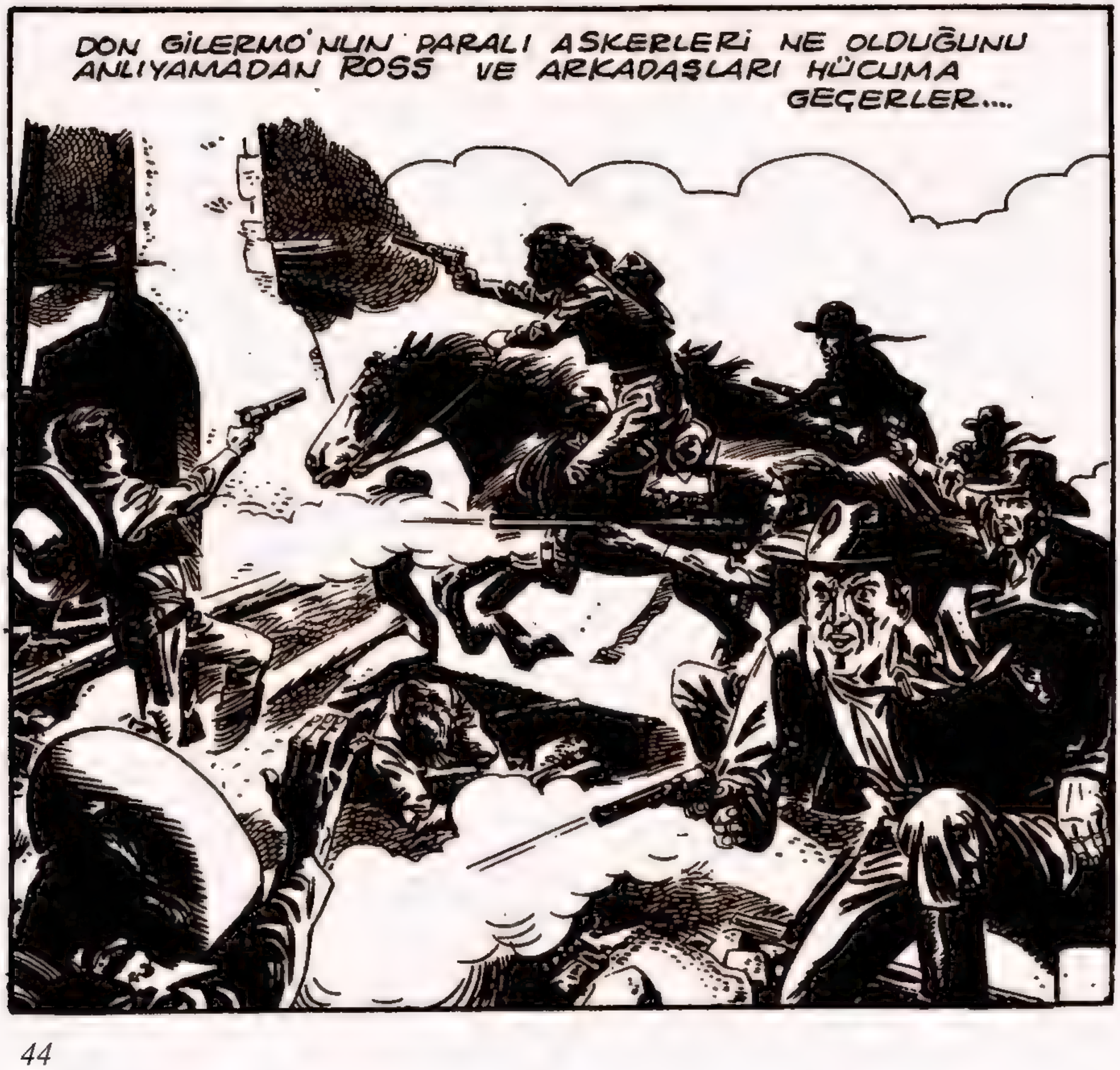
DON GİLERMO'NUN PARALI ASKERLERİ NE OLDUĞUNU ANLIYAMADAN ROSS VE ARKADAŞLARI HÜCUMA GEÇERLER....

BİRDEN....
ROSS! İKİ KİŞİ KAÇIYOR!!
YAKİ İLE YIRTIK SURAT!! BİR YERE GİDEMEZLER
SAKIN ATEŞ ETME!.. ABLAM ÖNDEKİ ATTA!!..
BIRAK BENİ TİM! DELİ MİSİN!!
BRENDA'YI VURACAKSIN!
BANG
FAKAT ROSS'UN KURŞUNU YIRTIK SURATIN ATINI YARALAMIŞTIR.....
BİR SIÇRAYIŞTA KIZILDERİLİ AYAĞA KALKAR....
BAŞININ ÇARESİNE BAK!
YAKİ!.. KARDEŞİM! BENİ BIRAKMA!!..

BOŞUNA KOŞMA YIRTIK SURAT!
SENİN DE SONUN GELDİ!!.
BU SIRADA...
KAMARO! DEMEK ÖLMEDİN!?...
BİNA TAM UÇARKEN KENDİMİ PENCEREDEN ATTIM! KULAKLARIM HALÂ UĞULDUYOR!
YAKİ ABLAM-LA BERABER KAÇTI!
BEN ŞİMDİ ONA YE-TİŞİRİM.SEN HİÇ ME-RAK ETME!!..
DÖVÜŞÜ KAZANDIK KAMARO!..
BENİM BİR İŞİM DAHA VAR, ROSS.

ŞAFAK SÖKERKEN ASKERLER DON GİLERMO'NUN ÇİFTLİĞİNİ BİR HARABE HALİNDE BIRAKARAK KUZEYE DOĞRU YOLA ÇIKARLAR !!..
BU SIRADA KAMARO YAKİ'NİN YÜZ ADIM KADAR YAKININA YAKLAŞMIŞTIR..
ATI BU ARAZİDE HIZLI KOŞAMAZ!
GERÇEKTEN YAKİ'NİN ATI KUMLARDA TÖKEZLEMEYE BAŞLAR...
YÜRÜ BE PİS HAYVAN!
VE BİRDEN...
ALLAH KAHRETSİN!.

TESLİM OL YAKİ !.
DAHA ZAMANI GELMEDİ !
ÇOK İNATÇISIN AMA BENİM PEŞİME DÜŞENİN HALİ DUMAN OLUR !
BANG
BÜYÜK LÂF EDİYORSUN !
SIKIŞTIN ARTIK!.. AT ELİNDEKİ SİLAHI !
ÇOK SABIRSIZSIN DELİKANLI !
YANIMDA BİR BAYAN OLDUĞUNU UNUTUYORSUN GALİBA ?!.

EĞER BENİ DURDURMAYA KALKARSAN, ONUN İÇİN İYİ OLMAZ!
ATA BİNERSEN ÖNCE ATINI SONRA SENİ VURURUM YAKİ !?...
YERLER KUM OLDUĞU İÇİN BİR ATLININ GELDİĞİNİ KİMSE DUYMAMIŞTI
NİŞANLIMI ÖLDÜRTMEM SANA AMERİKALI! AT O SİLÂHINI! HAYDİ!
ROZİTA!
ONU KORUYOR-SUN DEMEK?. PEKİ SİLÂHI ATIYORUM... ŞİMDİ NE YAPACAK-SIN ?!.
ONUNLA UZAK-LARA GİDECEĞİM... ÇOK UZAKLARA... MANİ OLMAYA KALKMA!
O HAYDUT BUNA LÂYIK DEĞİL!

SENİ KURTARDIM YAKİ!..
HADİ SÖZ VERDİĞİN GİBİ BERABER KAÇALIM!!..
BENİ KURTARDIĞIN DOĞRU ROZİTA...
...AMA DAHA ÖTESİ BENİM İŞİM!!..
BANG
SEN ATA BİN GÜZELİM, BEN SİLÂHLARI ALAYIM!
ROZİTA'YA HİÇ BAKMADAN HAYDUT BRENDA'YA DÖNER....

BUNU BANA NEDEN YAPTIN YAKİ ?!
AMA SEN DE BENİMLE BERABER GELECEKSİN!
BANG
BRENDA'NIN GÖZLERİ ÖNÜNDE İKİSİ DE YERE YIKILIRLAR....
KAMARO!
KURTULDUK BRENDA!.. ARTIK EMNİYETTESİN !!..
TANRIYA ÇOK ŞÜKÜR!. İKİNİZ DE SAĞSINIZ!!
EVET.. ÇOK ŞÜKÜR!
ÇİFTLİKTE DURUM NASIL ?!

ZAFER BİZİM !. ROSS VE ARKADAŞLARI TEKSASIN YOLUNU TUT-TULAR BİLE !!..
BURALARDA FAZLA KALMAYALIM ÇOCUKLAR !
BAŞIMIZ DERDE GİRMEDEN SINI-RI GEÇELİM !
SENİ ME-RAK ETTİM TİM !
BENİM NEŞEM YERİNDE.. ÇOK ŞENLİKLİ BİR KAVGA OLDU ABLA !!....
HALLİ GEREKEN ÖNEMLİ MESELELERİMİZ VAR BRENDA. BİR AN EVVEL TEKSASA DÖNELİM !.
HAFTAYA
KAMARRO YENİ BİR MACERADA

CANGO YILLARDAN SONRA MEMLEKETİNE DÖNÜYORDU...
AİLESİ, ÇOCUKLUĞUNUN GEÇTİĞİ YERLER GÖZÜNDE TÜTMEKTEYDİ......

GEL... SÖYLE OTUR BAKA-LIM !!.
CANGO, ATIN ÜZERİNE YATIRILMIŞ ADAMA YAKLAŞTI...
TOMAŞ GARVİNİN CESEDİ. NEREYE GÖTÜRÜYORSUN?
KASABAYA !. BEŞ BİN DO-LAR ÖDÜL ALACAĞIM !!
CANGO SUGUKKAN-LILIĞINI BOZMA-DAN...
BABAMIN CESEDİNİN BU KADAR EDECEĞİNİ DÜŞÜNEMEZDİM...
YABANCI HAYRETLE SIÇRAR..
BABAN MI? BİLMİYORDUM.. VALLAHİ BİL-MİYORDUM !!!
ADAM TELÂŞLA SUÇSUZLUĞUNU ANLATMAĞA ÇALIŞIYORDU...
ÖLÜSÜNE BEŞ BİN DOLAR VERİ-YORLAR... AZ PARA DEĞİL..

ADAM ÇARESİZLİK İÇİNDE ELİNİ SİLÂHINA ATTI... FAKAT CANGO DAHA ÇABUKTU...
NE GARİP RASTLANTIYDI BU... YILLAR SONRA BABASININ ÖLÜSÜYLE KARŞILAŞMAK...
ÖNCE ONU ORACIĞA GÖMMEĞİ DÜŞÜNDÜ... İŞE KOYULDU DA...
FAKAT SONRA VAZGEÇTİ...
BEŞ BİN DOLAR. BU PARAYLA ONA İYİ BİR MEZAR YAPTIRIRIM.
ÖNCE GİDİP PARAYI ALMALIYDI....

AKŞAMA DOĞRU KASABAYA VARIP, ŞERİFİN KAPISINI ÇALDI. BABASININ BAŞINA ÖDÜL KOYANI MERAK EDİYORDU...
ÖDÜLÜ ALMAĞA GELDİM, ŞERİF!
ANLADIK!.. YÜRÜ BANKAYA GİDELİM !!..
VEZNEDAR MAKBUZU HAZIRLAR..
ADINI SÖYLE!
GARVİN.. JOHN CANGO GARVİN!
EVET, ÖLEN BABAMDI. BİRİ CESEDİNİ BANA HEDİYE ETTTİ.
VEZNEDAR DURAKLADI. NE YAPACAĞINI ŞAŞIRMIŞTI... ETRAFINA BAKINDI, VE..
BANKERLE KONUŞMAM GEREKİYOR!..
SEN BİLİRSİN.. AMA ÇABUK OL!

BANKER DE ESKİ HAYDUTLARDAN BİRİYKEN SONRA İŞİ BANKACILIĞA DÖKMÜŞTÜ..
NE İSTİYORSUN, FRANCIS?
BİRİSİ GARVİNİN ÖDÜLÜNÜ ALMAYA GELDİ..
CESEDİ GETİRDİYSE, HEMEN ÖDEYİN!
EVET AMA... GETİREN OĞLU!
DEME, YAHU! BU NE BİÇİM İŞ?!
BANKACI CANGONUN YANINA GİDER...
DEMEK ONU SEN ÖLDÜRDÜN.
HAYIR! ÖLÜSÜNÜ BİRİNDEN ALDIM. BU PARAYLA MEZAR YAPTIRACAĞIM.
PEKİ FRANCIS!.. ÖDE PARAYI!!.

SEN DE BURALARDA FAZLA DOLAŞMA !..
CANGO ALDIĞI PARALARI DİKKATLE SAYAR...
İŞİTTİN Mİ ?!. ÇABUK TOZ OL BURADAN !
AL ŞU PARAYI, BABAMIN MEZARINI YAPTIRIVER !.
CANGO ŞERİFLE BERABER ÇIKAR...
GİTMEDEN İKİ KADEH ATMAMA MÜSAADE EDERSİNİZ ELBETTE ?!.
GÜNEŞ BATMADAN BU ŞEHRİ TERKETMEYE BAK !..
CANGO KEDERLE MEYHANEYE DOĞRU YÜRÜR...

BİR ARA TAKİP EDİLDİĞİNİN FARKINA VARIR VE DURALAR...
SOKAĞIN ÖBÜR TARAFINDA BİR ADAM ONA BAKIYORDU.....
...RAHATSIZ OLUR BUNDAN...
ADIMLARINI HIZLAŞTIRIR...
KÖŞEYİ DÖNÜP ADAMIN ARKASINA ÇIKAR...
BOŞUNA ARAMA, BURADAYIM !..
ADAM GERİ DÖNÜP BİR YUMRUK SAVURUR...

SONRA ELİNE BİR ZİNCİR GEÇİRİR...
FAKAT CANGO İŞİNİ ÇABUK BİTİRİR...
TAM UZAKLAŞACAĞI SIRADA...
DİKKAT DELİKANLI!
KARŞI DAMDA BİR ADAM ATEŞ ETMEK ÜZEREDİR...
AMA CANGO ÇABUK DAVRANIR...
ADAM AŞAĞIYA YUVARLANIR...

SAĞOL ARKADAŞ !.. ADIN NE ?!.
FERNANDO SANŞEZ. GEL ŞİMDİ İKİ TEK YUVARLIYALIM !.
BU SAHNE BANKERİN GÖZÜNDEN KAÇMAMIŞTIR.
ŞERİF OLAY YERİNE GELİP CANGO'YU TEVKİF ETMEK İSTER...
BU ADAM KENDİNİ SAVUNDU. ŞERİF !!.
FİKRİNİ SORMADIM, FERNANDO !
OLAYI GÖREN BİRİ YAKLAŞIR..
SADECE KENDİNİ KORUDU. BEN DE ŞAHİDİM !
BUNA NE DERSİN, ŞERİF ?!.
PEKİ ANLADIK ! AMA HAVA KARARMADAN ŞEHRİ TERKETSİN !.

FERNANDO CANGO'YA BABASININ VAKTİYLE BANKER BİLL COOPERLE ORTAK OLDUĞUNU ANLATIR...

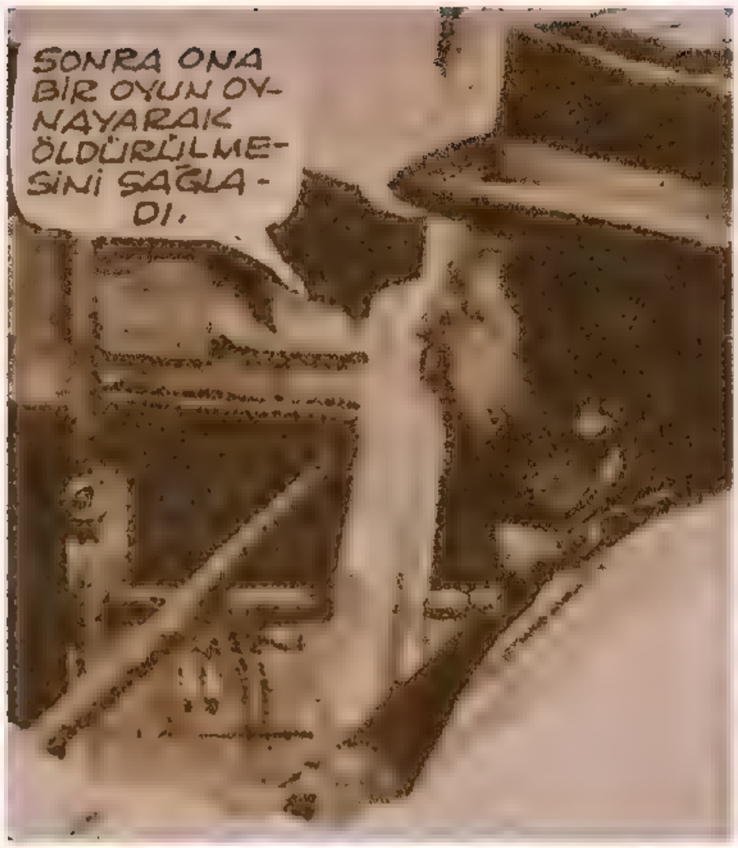

BANKER BİLLCOOPER CANGO'DAN KURTULMAK İÇİN PLÂNLAR KURU- YORDU...
ŞİMDİ MEYHANEDE- DİR... ELİNİ ÇABUK TUT!..
MERAK ETME ŞEF!. BEN İŞİMİ BİLİRİM!!.
BANKER KARISIYLA YALNIZ KALIR....
ŞİMDİ NE OLA- CAK, BİLL?!
SMALL ONU ÇA- BUK TEMİZLER!
BİRAZ SONRA SMALL MEYHA- NEYE GİRER...
CANGO, BİLL'İN ADAMLARI GELDİ!.

YAKLAŞAN ADAM BİR-DEN CANGO'YA...
KABADAYILIK ETMEK İSTİYORMUŞSUN, DOĞ-RU MU ?!.
SEN NECİSN AHBAP ?
SMALL'IN ARKADAŞI ELİNİ SİLÂHINA ATAR...
ÇEK ELİNİ, PİŞMAN OLUR-SUN !..
SEN DE DUYDUN MU AHBAP ?!.
BEN SİLÂHSIZ DA İŞİNİ GÖRÜ-RÜM SENİN !!
YUMRUK YUM-RUĞA BİR DÖ-VÜŞ BAŞLAR !!..

FERNANDO YENİ ARKADAŞINA YARDIM ETMEKTEDİR...
SOKAKTA CANGOYA TANIK OLAN ADAM DA ORDADIR.......
SİLÂH ÇEKENE SÜNGÜLÜ BASTONUYLA MANİ OLUR..
TEMİZ BİR KÖTEK YİYEN SMALL, BARA YIĞILIVERİR..
CANGO YAKASINA YAPIŞIP, KAPIYA DOĞRU SÜRÜKLER...
YARIN TEKRAR GÖRÜŞECEĞİZ !..
PATRONUNDAN RANDEVU AL !!..

GÖZÜNÜ ŞİŞİRMİŞLER FERNANDO !..
GOOPER'LE MÜCADELEMİZ BAŞLADI DEMEKTİR !.
GEL ŞURADA YÜZÜNÜ YIKA !...
BARDA ÇALIŞAN LİLİ, CANGO-YA YARDIM EDER....
BİR İŞE YARAMIŞ OLAYIM BARİ !!..
BÖYLE ŞEFKATE ALIŞIK DEĞİLİM GÜZELİM !!.
BUGÜNLERDE BAŞIN ÇOK DERDE GİRECEĞE BENZER !.. BUNA İHTİYACIN OLACAK !!.
HAFTAYA:
MEZARLIKTA DÜELLO

Petrolle çalışan otomobillerin üretimi, 1888 yılında Almanya'da Rheinische Gasmotorenfabrik Kart Benz tarafından Mannheim'da başladı. Gerçi Benz, ilk kullanılabilir modelini üç yıl önce üretmişti ama, kayıtlara geçen ilk satış Parisli Emeli Rogers'a yapıldı ve fatura tarihi 16 Mart 1888 idi. 2 beygir gücünde, tek silindirli, üç tekerlekli ve iki kişilik olan bu araba, dört koli içinde Paris'e gönderildi. Sipariş yerine ulaştığında, mal sahibiRogers, parçaları nasıl birleştireceğini bilemedi. Parçaları alarak Panhard et Levassor fabrikasına gitti ve oradaki mühendislere akıl danıştı. Ne var ki, araba Mayıs ayına kadar monte edilemeden bekledi ve sonunda Benz'in Paris'e yaptığı bir ziyaret sırasında çalışabilir hale getirildi.

INTERNATIONAL PRESENTS
CÜNEYT ARKIN
IN
THE OUTLAW
-RINGO KID-
SEVDA FERDAG
MUZAFFER TEMA
PERİ-HAN
ALTAN GUNBAY
CENK ER
MERAL SAYIN
VAHI OZ
OKTAR DURUKAN
PRODUCED BY
MUZAFFER ARSLAN
ZAFER DAVUTOGLU
PHOTOGRAPHY BY
KENAN DAVUTOGLU
SCREENPLAY BY
BULENT ORAN
SİNE FİLM